

BOLETIM ESTATÍSTICO

Nº 39 · 3º QUADRIMESTRE DE 2017



VILAREALSTºANTONIO

MAIS INFORMAÇÃO / MAIOR CONHECIMENTO / MELHOR DECISÃO

POPULAÇÃO

Movimentos da população em VRSA / 2001 - 2016

	2001	2002	2003	2004	2005	2006	2007	2008	2009	2010	2011	2012	2013	2014	2015	2016
Nascimentos	192	206	196	193	185	179	200	218	191	224	190	175	153	137	166	182
Óbitos	184	189	226	208	215	151	178	184	211	213	218	221	231	195	217	214
Saldo natural	8	17	-30	-15	-30	28	22	34	-20	11	-28	-46	-78	-58	-51	-32
Casamentos celebrados	96	98	79	55	76	71	73	49	47	51	44	53	42	51	52	80

Fonte: INE

Taxa bruta de natalidade

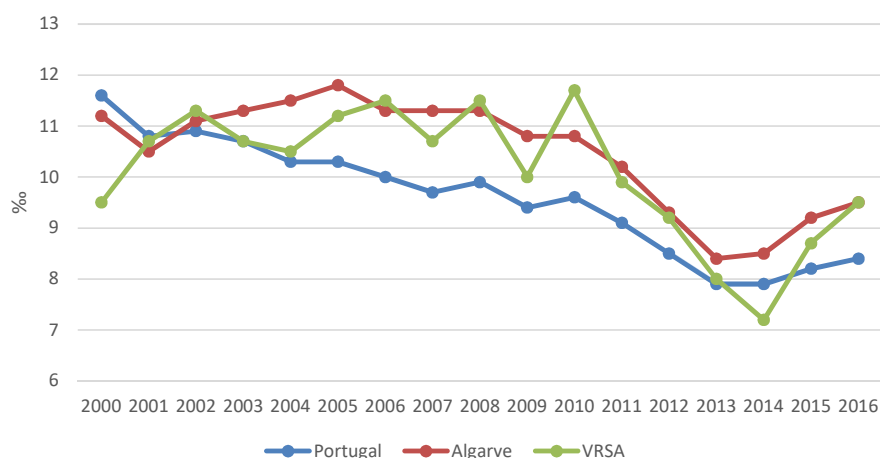

Saldo natural em VRSA

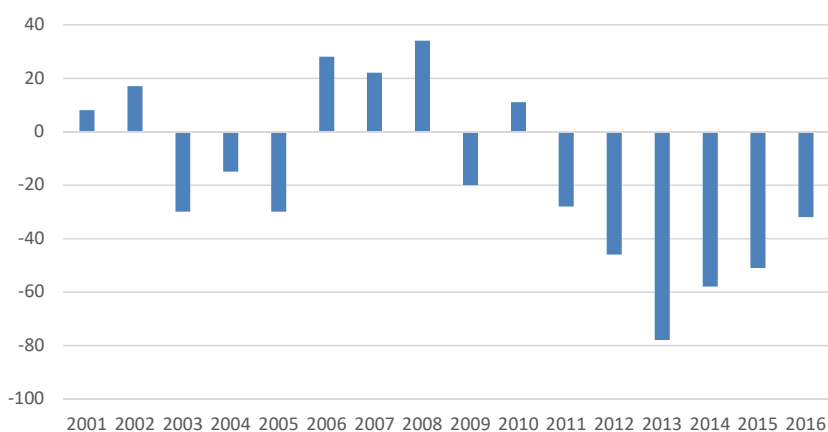

COMENTÁRIO

Entre 2001 e 2016 foram registados em VRSA 2987 nascimentos e 3255 óbitos, o que resulta num saldo natural negativo para o total do período (-268). Este resultado decorre de saldos naturais anuais repetidamente negativos, à excepção do que aconteceu nos anos 2001, 2002, 2006 a 2008 e 2010. Relativamente à taxa de natalidade, o município regista um desempenho em linha com o da região do Algarve, e ambos melhores do que o do país. Em 2016, por exemplo, a taxa de natalidade média nacional foi de 8,4‰, ao passo que no Algarve e em VRSA ascendeu a 9,5‰.

DESEMPREGO

Desemprego em VRSA

Indicador	2017	Últimos 3 meses			2016	Taxa de crescimento (%)		Média dos últimos 12 meses
	Dezembro	Novembro	Outubro	Setembro	Dezembro	Mensal	Homóloga	
Desemprego registado	861	778	668	545	1318	10,7	-34,7	767,3
Proporção de desempregados com:								
Mais de 55 anos	22,2%	22,9%	24,3%	27,3%	23,1%	-3,0	-3,8	25,4%
Ensino superior	5,6%	6,7%	10,8%	13,6%	4,7%	-16,6	18,5	9,0%
Desempregados inscritos no mês	191	362	286	164	192	-47,2	-0,5	149,8
Ofertas recebidas	7	21	32	14	11	-66,7	-36,4	52,8
Colocações	13	24	19	12	5	-45,8	160,0	41,2

Fonte: I.E.F.P.

Evolução do desemprego em VRSA / Janeiro a Dezembro 2017

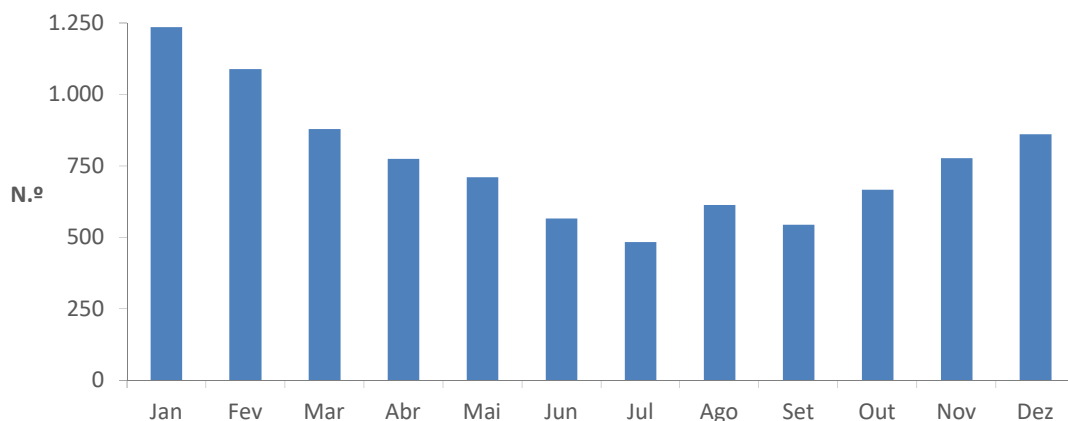

COMENTÁRIO

O número de desempregados registados no Centro de Emprego de VRSA aumentou consecutivamente ao longo do terceiro quadrimestre de 2017. Ainda assim, o total registado em Dezembro foi claramente inferior ao verificado no mês homólogo (-35%). A proporção de desempregados com mais de 55 anos mantém-se elevada (acima dos 20%), embora se situe, atualmente, abaixo da média do último ano (25%).

PESCAS

Desembarque de pescado

Indicador	Unidade	2017	Últimos 3 meses				2016	Taxa de crescimento (%)		Média dos últimos 12 meses
		Novembro	Outubro	Setembro	Agosto	Novembro	Mensal	Homóloga		
Desembarque de pescado:										
Lota de VRSA	Ton.	104,6	42,7	37,4	77,7	98,6	144,9	6,1	81,1	
Continente	Ton.	6602,3	10 861,0	12 092,3	14 084,4	8780,1	-39,2	-24,8	8261,6	
Preço do pescado desembarcado:										
Lota de VRSA	€/kg	12,0	14,0	13,6	15,3	11,9	-13,7	1,3	12,1	
Continente	€/kg	2,0	1,7	1,6	1,7	1,7	16,3	16,3	2,2	

Fonte: Direção Geral de Recursos Naturais, Segurança e Serviços Marítimos

Quantidades de pescado desembarcado na Lota de VRSA / Dezembro 2016 a Novembro 2017

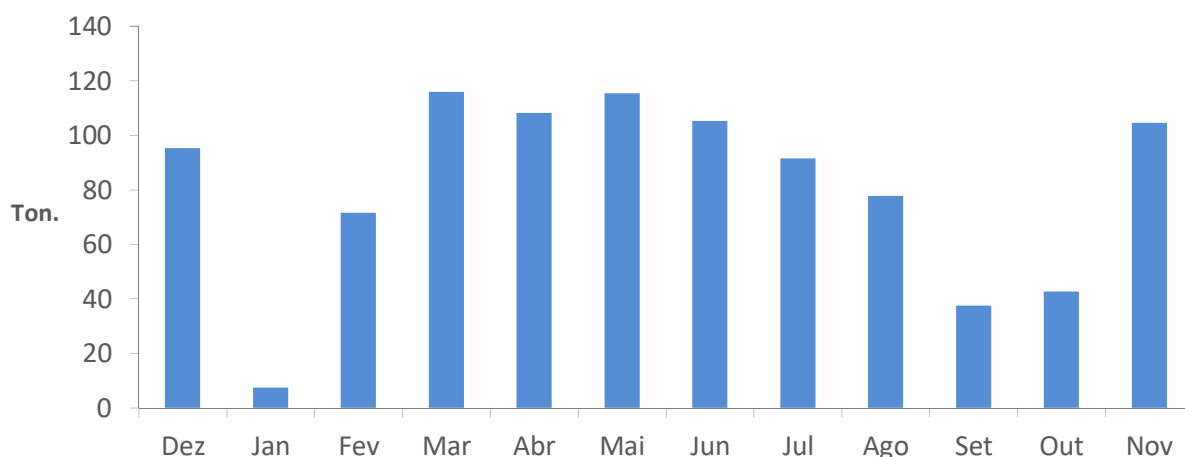

COMENTÁRIO

Entre Agosto e Novembro de 2017 foram desembarcadas 262,5 toneladas de pescado no porto de VRSA, o que representa uma quebra de 38% face ao período de Abril a Julho. No total de portos do Continente registou-se, inversamente, um aumento de 23% nas quantidades desembarcadas entre Agosto e Novembro, relativamente ao quadrimestre anterior (43640 toneladas contra 35590).

TURISMO

Indicadores do turismo em VRSA

Indicador	Unidade	2017	Últimos 4 meses				2016	Taxa de crescimento (%)		Média dos últimos 12 meses
		Dezembro	Novembro	Outubro	Setembro	Agosto	Dezembro	Mensal	Homóloga	
Dormidas:										
- Total	N.º	45 945	51 165	93 537	125 007	179 546	43 739	-10,2	5,0	96 867
- Hotéis	N.º	26 450	32 961	57 898	82 370	49 700	21 906	-19,8	20,7	40 514
Estada média:										
- Total	Noites	4,9	5,5	4,3	4,5	5,0	5,4	-11,1	-9,6	5,4
- Hotéis	Noites	4,1	4,8	4,1	4,3	4,7	4,5	-15,0	-8,6	4,8
Taxa de ocupação-cama:										
- Total	%	29,6	33,4	52,5	68,0	87,0	27,7	-11,4	6,9	52,9
- Hotéis	%	28,5	36,6	50,6	73,5	88,4	23,8	-22,3	19,5	53,6

Fonte: INE

Dormidas em VRSA / Janeiro a Dezembro 2017

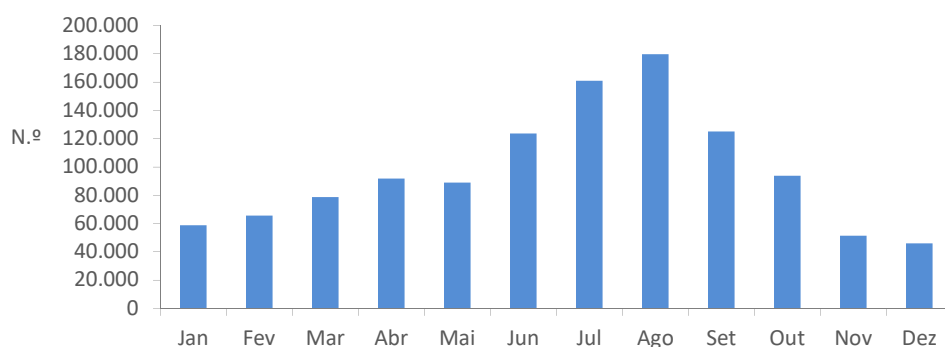

Estada média em VRSA / Janeiro a Dezembro 2017

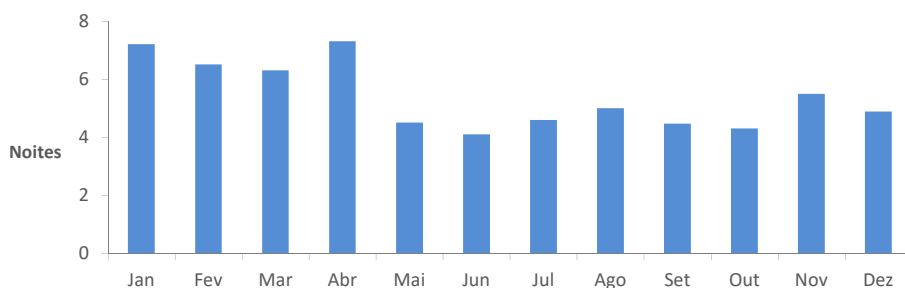

COMENTÁRIO

Entre Agosto e Dezembro de 2017 foram registadas em VRSA 495.200 dormidas de turistas. Agosto registou o valor mais elevado deste período e do ano, o que se traduz na mais elevada taxa de ocupação-cama (relação entre o número de dormidas e o número de camas disponíveis) de 2017: 87%. A comparação com o mesmo período do ano anterior revela um crescimento de 5,4% das dormidas no município.

TURISMO

Indicadores do turismo em VRSA

Indicador	Unidade	2017	Últimos 4 meses				2016	Taxa de crescimento (%)		Média dos últimos 12 meses
		Dezembro	Novembro	Outubro	Setembro	Agosto	Dezembro	Mensal	Homóloga	
Total de dormidas	N.º	45 945	51 165	93 537	125 007	179 546	43 739	-10,2	5,0	96 867
Portugal	N.º	7063	4340	20 947	64 904	127 216	6617	62,7	6,7	38 735
Estrangeiro	N.º	38 882	46 825	72 590	60 103	52 330	37 122	-17,0	4,7	58 132
Países de residência habitual dos quais:										
Países Baixos	N.º	16 664	20 292	26 820	18 697	11 806	26 244	-17,9	-36,5	23 442
Alemanha	N.º	8252	12 266	18 418	19 171	18 771	11 839	-32,7	-30,3	14 526
Reino Unido	N.º	3552	4007	6799	6821	4309	4965	-11,4	-28,5	5551
Espanha	N.º	3446	1704	6646	4995	8749	971	102,2	254,9	4856
Polónia	N.º	1201	138	629	2367	2573	40	770,3	2902,5	1196
França	N.º	820	291	1066	1202	2246	565	181,8	45,1	1311
Irlanda	N.º	475	437	1555	1264	447	329	8,7	44,4	724
Estados Unidos	N.º	289	223	104	166	130	393	29,6	-26,5	129
Bélgica	N.º	273	209	823	707	381	428	30,6	-36,2	524
Áustria	N.º	208	263	516	441	361	245	-20,9	-15,1	426
Suécia	N.º	196	4563	5749	1703	246	5635	-95,7	-96,5	2385
Lituânia	N.º	186	36	60	45	12	32	416,7	481,3	55

Fonte: INE

Dormidas em VRSA segundo o país de residência / Janeiro a Dezembro 2017

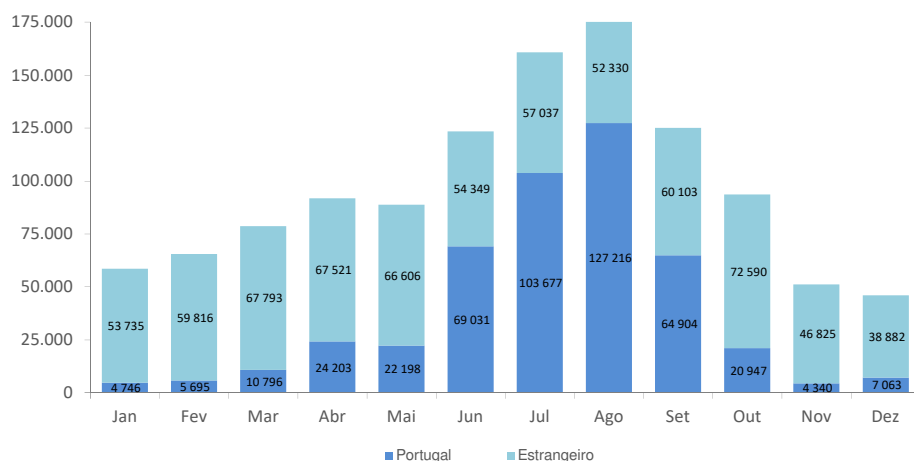

COMENTÁRIO

Do total de 495.200 dormidas de turistas registado em VRSA entre Agosto e Dezembro, 55% respeitam a turistas estrangeiros, sendo os restantes 45% de turistas nacionais. Para esta repartição contribuiu significativamente o mês de Agosto, quando as dormidas são predominantemente de portugueses, já que para as dormidas registadas depois do período de férias de verão (Setembro a Dezembro) a percentagem de dormidas de estrangeiros se eleva para 69%, e a de portugueses desce para 31%.

Os turistas estrangeiros são oriundos, na sua maioria, dos Países Baixos, Alemanha, Reino Unido e Espanha, conjunto de países que representa 82% das dormidas de turistas estrangeiros registadas entre Agosto e Dezembro.

RESÍDUOS SÓLIDOS URBANOS

Indicadores de resíduos sólidos urbanos em VRSA

Indicador	Unidade	2017	Últimos 3 meses				2016	Taxa de crescimento (%)		Média dos últimos 12 meses
		Dezembro	Novembro	Outubro	Setembro	Dezembro	Mensal	Homóloga		
Recolha indiferenciada	Ton.	996,5	994,6	1208,6	1459,1	1033,2	0,2	-3,6	1314,4	
Verdes e monstros	Ton.	49,6	22,2	41,6	9,2	23,7	123,0	109,3	17,5	
Recolha selectiva:	Ton.	49,9	67,3	56,2	104,9	63,0	-25,8	-20,7	87,0	
Vidro	Ton.	22,9	30,3	23,4	57,2	22,3	-24,5	2,3	39,7	
Papel	Ton.	17,2	22,0	17,2	27,5	25,4	-22,1	-32,5	27,8	
Embalagens	Ton.	9,9	15,0	15,6	20,2	15,2	-34,1	-35,0	19,5	
Equip. eléctricos e electrónicos	Ton.	0,0	0,0	0,0	0,0	2,6	-	-100,0	1,9	
Pilhas	Ton.	0,1	0,0	0,0	0,0	0,0	-	166,7	0,02	

Fonte: Câmara Municipal de VRSA

Recolha indiferenciada em VRSA / Janeiro a Dezembro 2017

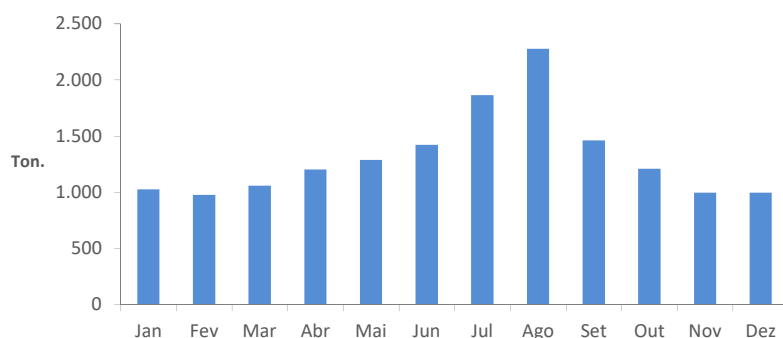

Recolha selectiva em VRSA / Janeiro a Dezembro 2017

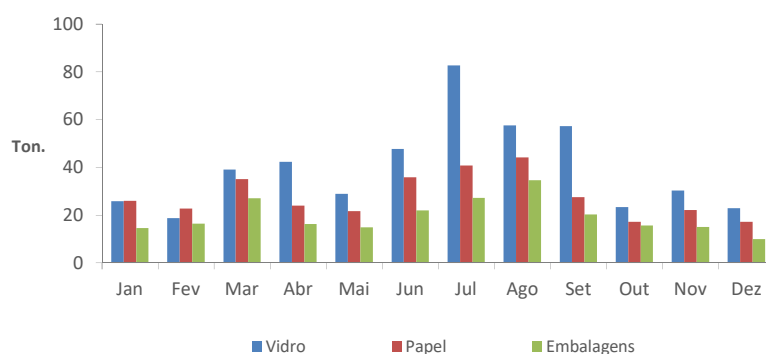

COMENTÁRIO

O total mensal de toneladas de resíduos sólidos urbanos recolhidos em VRSA regista uma quebra nos últimos meses do ano, tendência que se relaciona diretamente com a redução do número de turistas no município. São assinaláveis as quebras na recolha selectiva registadas em Dezembro, não só face ao mês anterior (-26%), como também em comparação com o mês homólogo (-21%).

MULTIBANCO

Indicadores de multibanco em VRSA

Indicador	Unidade	2017	Últimos 3 meses				2016	Taxa de crescimento (%)		Média dos últimos 12 meses
		Dezembro	Novembro	Outubro	Setembro	Dezembro	Mensal	Homóloga		
Operações Caixas Multibanco	N.º	150 533	138 401	147 984	211 560	149 905	8,8	0,4	183 513	
Levantamentos:										
Valor total	1000 €	5878	5107	5623	7701	5717	15,1	2,8	7038	
Valor médio	€	76,0	73,5	72,0	74,2	75,0	3,4	1,3	73,3	
Compras nos TPA:										
Valor total	1000 €	4644	4147	5241	8494	4209	12,0	10,3	6312	
Valor médio	€	36,3	38,5	40,3	43,3	37,0	-5,8	-1,9	39,7	

Fonte: SIBS

Levantamentos efectuados em VRSA / Janeiro a Dezembro 2017

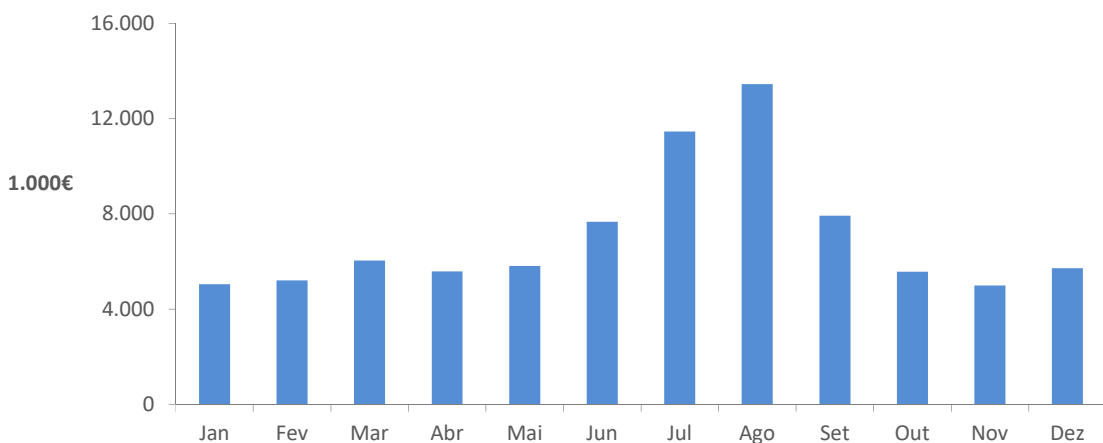

COMENTÁRIO

No último quadrimestre de 2017 foram registadas em VRSA perto de 650.000 operações nas caixas Multibanco de Vila Real de Santo António, o que representa um ligeiro acréscimo (2%) face ao período homólogo. O valor total dos levantamentos entre Setembro e Dezembro de 2017 ultrapassou os 24 milhões de euros, e as compras em Terminais de Pagamento Automático rondaram os 22,5 milhões de euros. A estes totais associam-se valores médios de levantamentos e de compras que rondam os 74 e 40€, respectivamente, e que são idênticos aos registados em igual período de 2016.

ELECTRICIDADE

Indicadores de electricidade em VRSA

	Unidade	2017				2016			
		4.º trimestre	3.º trimestre	2.º trimestre	1.º trimestre	4.º trimestre	3.º trimestre	2.º trimestre	1.º trimestre
Consumo:	1000 kWh	21 120,6	22 352,9	16 002,7	17 220,8	20 344,5	22 518,9	16 307,4	17 681,3
Agricultura		141,9	204,7	406,0	335,8	184,3	445,1	388,8	349,7
Doméstico		9525,8	8500,8	5856,7	7483,0	8796,8	7781,1	5867,3	7162,8
Industrial		981,5	1468,5	920,8	847,3	1025,7	1522,1	1015,6	896,6
Não doméstico		8653,9	10580,0	7332,8	6898,2	8317,2	10857,8	7402,6	7227,2
Iluminação:		1817,5	1598,8	1486,4	1656,4	2020,5	1912,9	1633,1	2044,9
Edifícios do Estado		807,2	834,0	668,7	859,6	1010,7	1153,3	934,9	1115,1
Vias públicas		1010,4	764,9	817,7	796,8	1009,8	759,6	698,2	929,8
Consumidores:	N.º	22 968	23 001	22 902	22 702	22 640	22 674	22 615	22 426
Agricultura		100	108	111	101	88	89	88	89
Doméstico		20 344	20 368	20 278	20 122	19 445	19 484	19 445	19 310
Industrial		209	214	216	227	121	118	121	124
Não doméstico		1987	1980	1969	1928	2639	2629	2611	2562
Iluminação:		328	331	328	324	347	354	350	341
Edifícios do Estado		211	214	211	207	230	237	233	224
Vias públicas		117	117	117	117	117	117	117	117

Fonte: EDP

Consumo de Electricidade em VRSA

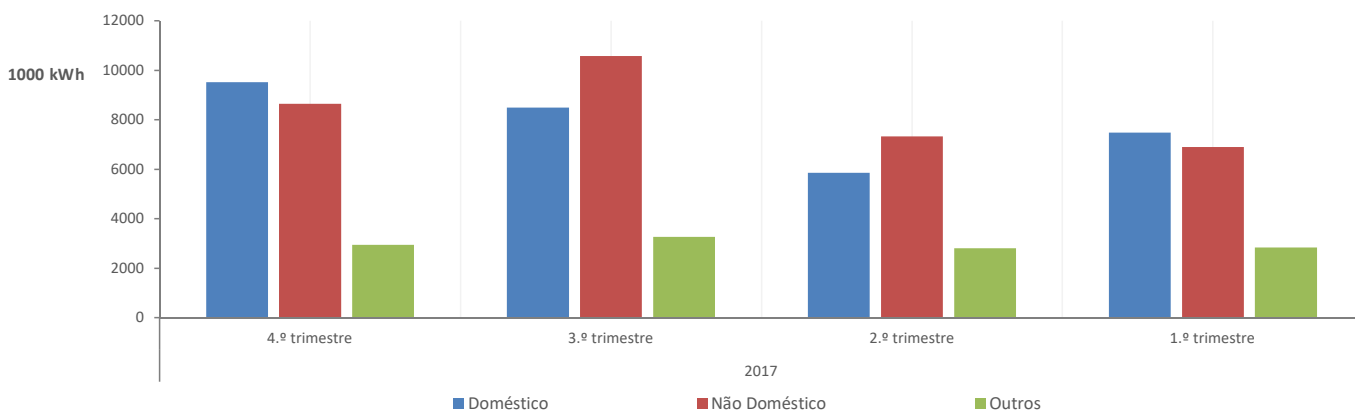

COMENTÁRIO

O consumo total de electricidade em 2017 rondou os 77.000MWh, tendo-se mantido praticamente inalterado face ao ano anterior. Para tal contribuiu o facto de o aumento de 6% no consumo doméstico ter sido compensado pela redução do consumo dos demais sectores. Entre as poupanças salientam-se as alcançadas na iluminação (-15%), fruto de uma redução de 25% no consumo de electricidade nos edifícios públicos.

Relativamente à evolução trimestral, o município registou uma quebra de 5,5% no consumo de electricidade do último trimestre, resultante, fundamentalmente, da redução do consumo não-doméstico, isto é, do sector dos serviços que, durante a época balnear, regista níveis de consumo mais elevados.

SEGURANÇA SOCIAL

Beneficiários em VRSA

Indicador	Unidade	2017	Últimos 4 meses				2016	Taxa de crescimento (%)		Média dos últimos 12 meses
		Dezembro	Novembro	Outubro	Setembro	Agosto	Dezembro	Mensal	Homóloga	
Beneficiários:										
Subsídio de doença	N.º	179	190	205	194	168	117	-5,8%	53,0%	190,4
Subsídio de desemprego	N.º	624	525	324	255	256	722	18,9%	-13,6%	498,1
Rendimento Social de Inserção (RSI)	N.º	298	282	242	233	242	349	5,7%	-14,6%	311,9
Valor médio das prestações:										
Subsídio de desemprego	€	452,47	429,96	429,41	439,18	434,63	414,04	5,2%	9,3%	416,33
RSI por família	€	270,82	284,37	265,04	253,13	259,57	277,60	-4,8%	-2,4%	262,70
RSI por indivíduo	€	118,33	114,73	120,56	120,54	118,50	108,84	3,1%	8,7%	114,16

Fonte: Instituto de Informática e Estatística da Segurança Social, IP

Beneficiários com prestações de desemprego em VRSA / Janeiro a Dezembro 2017

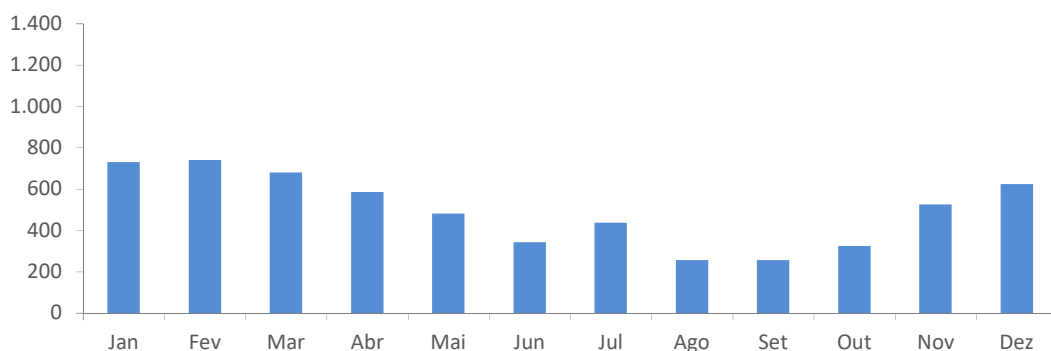

Beneficiários de RSI em VRSA / Janeiro a Dezembro 2017

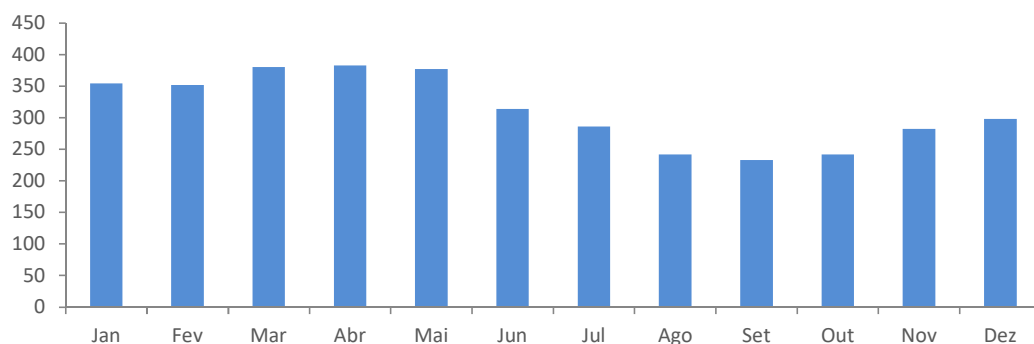

COMENTÁRIO

Os meses de Agosto e Setembro registaram os valores mínimos do número de desempregados inscritos no Centro de Emprego de VRSA. A partir de Outubro o número de inscritos iniciou uma tendência crescente que se prolongou até ao fim do ano. Assim, o número de inscritos em Dezembro mais do que duplicou face ao valor registado em Agosto. Ainda assim, o total de inscritos no fim de 2017 era inferior, em 14%, ao total de desempregados inscritos no final de 2016. O número de beneficiários de RSI registou, igualmente, uma tendência ascendente ao longo do último quadrimestre do ano, embora menos acentuada do que a do desemprego. Neste caso, o número de beneficiários aumentou 28% entre Setembro e Dezembro.

EMPRESAS

Indicadores de empresas em VRSA

Indicador	Unid.	2017				Total anual	
		4.º trimestre	3.º trimestre	2.º trimestre	1.º trimestre	2017	2016
Constituição de empresas	N.º	18	15	20	22	75	46
Dissolução de empresas	N.º	6	2	7	7	22	77

Fonte: Portal da Justiça, Ministério da Justiça

Constituições e dissoluções de empresas em VRSA / Janeiro a Dezembro 2017

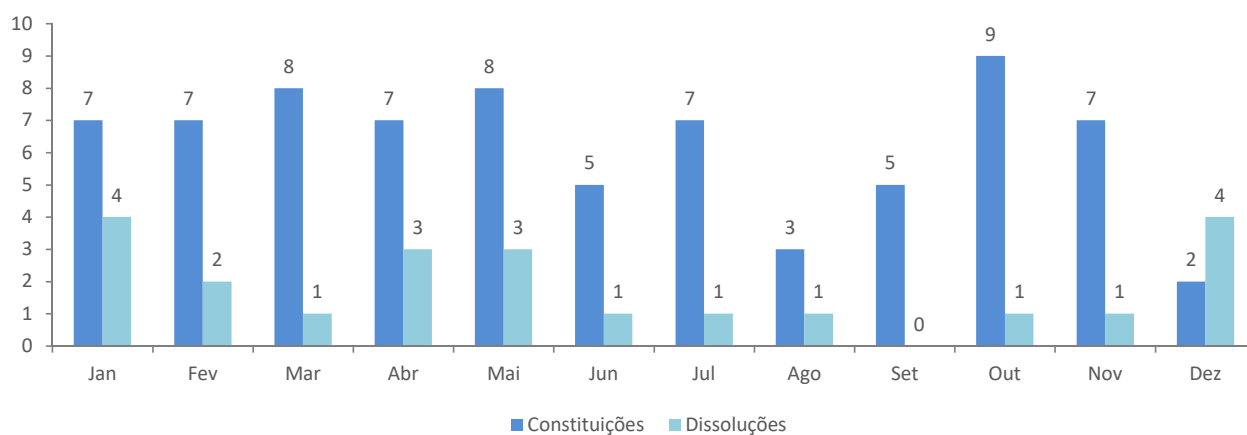

COMENTÁRIO

No último trimestre de 2017 foram constituídas 18 novas empresas em Vila Real de Santo António (mais 10 do que no período homólogo). Ao longo destes três meses foram dissolvidas 6 empresas, o que representa um número bastante inferior ao registado no quarto trimestre de 2016 (27). O melhor desempenho de 2017 face a 2016 é notório se se considerarem os totais anuais: em 2017 foram constituídas no município 77 empresas (mais 29 do que em 2016), e foram dissolvidas 22 (menos 55 do que em 2016).

CONSTRUÇÃO

Licenciamento de obras em VRSA

Indicador	Unidade	2017	Últimos 3 meses				2016	Acumulado			Média dos últimos 12 meses
		Dezembro	Novembro	Outubro	Setembro	Dezembro	2017	2016	Varição		
Edifícios licenciados	N.º	2	3	2	1	6	28	34	-6	2,3	
Para habitação familiar:										0	
Edifícios	N.º	2	3	2	1	6	28	34	-6	2,3	
Fogos	N.º	3	9	10	1	9	105	108	-3	8,8	
T0	N.º	2	6	3	0	0	26	58	-32	2,2	
T1	N.º	0	1	7	0	4	45	21	24	3,8	
T2	N.º	0	0	0	0	0	12	9	3	1,0	
T3	N.º	0	2	0	1	5	20	14	6	1,7	
T4 e mais	N.º	1	0	0	0	0	2	6	-4	0,2	
Área:											
Habitação	m²	60,0	112,0	123,0	0,0	1447,5	8699,9	11 294,8	-2 595	901,2	
Outros	m²	60,0	112,0	123,0	0,0	233,3	169,6	1 109,4	-940	169,6	

Fonte: Câmara Municipal de VRSA

Construções para habitação familiar licenciadas / Janeiro a Dezembro 2017

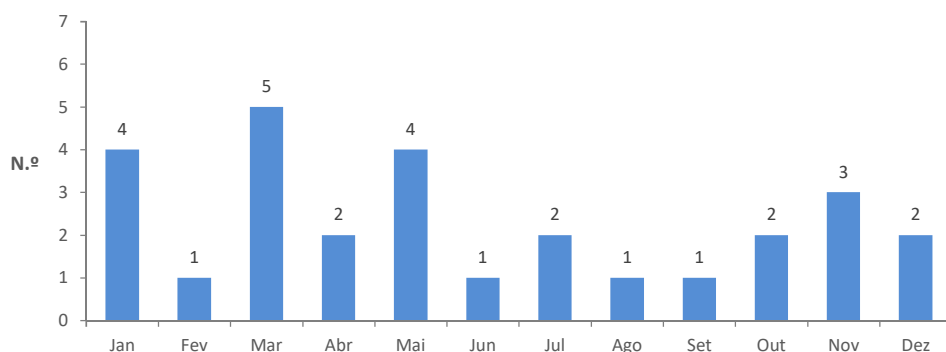

Fogos licenciados segundo a tipologia / Janeiro a Dezembro 2017

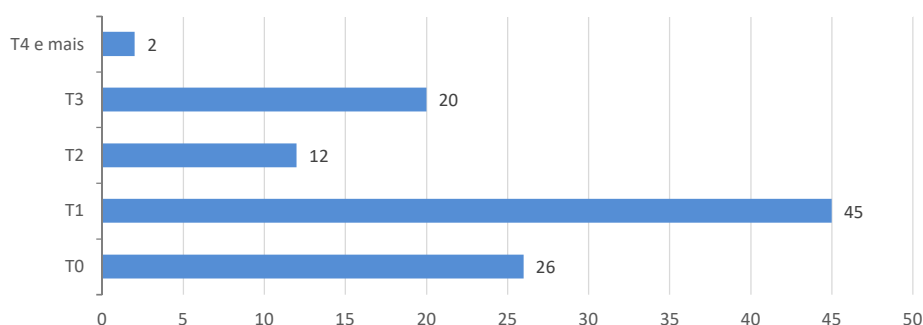

COMENTÁRIO

O número total de edifícios licenciados em Vila Real de Santo António durante o ano de 2017 ascendeu a 28 (105 fogos), todos eles destinadas a habitação familiar. Estes edifícios totalizam uma área de construção de 8700m², a que corresponde uma área média de 311 m² por edifício. Face a 2016, o total de edifícios licenciados baixou 18%, e a área média decresceu em 6,5%. Relativamente ao último quadrimestre do ano em particular, foram licenciadas 8 novas construções (23 fogos), contra 16 licenciadas (25 fogos) no quadrimestre homólogo.

CONSTRUÇÃO

Obras concluídas em VRSA

Indicador	Unidade	2017	Últimos 3 meses				2016	Acumulado			Média dos últimos 12 meses
		Dezembro	Novembro	Outubro	Setembro	Dezembro	2017	2016	Varição		
Edifícios concluídos	N.º	1	8	2	4	0	30	17	13	2,5	
Para habitação familiar:											
Edifícios	N.º	1	8	2	4	0	30	17	13	2,5	
Fogos	N.º	1	13	2	10	0	108	49	59	9,0	
T0	N.º	0	4	0	1	0	36	21	15	3,0	
T1	N.º	0	5	0	2	0	45	4	41	3,8	
T2	N.º	0	0	0	2	0	5	17	-12	0,4	
T3	N.º	1	2	1	4	0	12	3	9	1,0	
T4 e mais	N.º	0	2	1	1	0	10	4	6	0,8	
Área:											
Habitação	m²	213,0	1726,0	492,2	1270,0	0	11 835,1	5137,0	6698,1	986,3	
Outros	m²	0,0	106,0	0,0	0,0	0	805,0	691,8	113,2	67,1	

Fonte: Câmara Municipal de VRSA

Construções para habitação familiar concluídas / Janeiro a Dezembro 2017

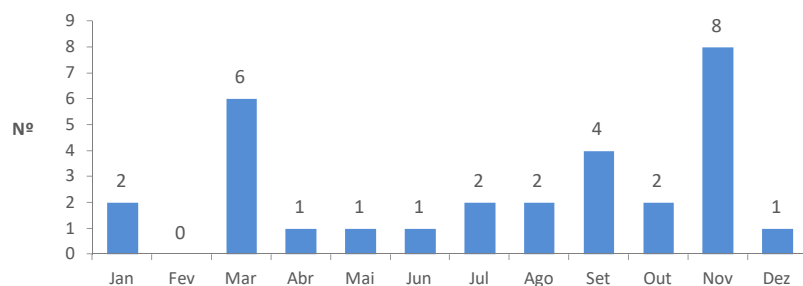

Fogos concluídos segundo a tipologia / Janeiro a Dezembro 2017

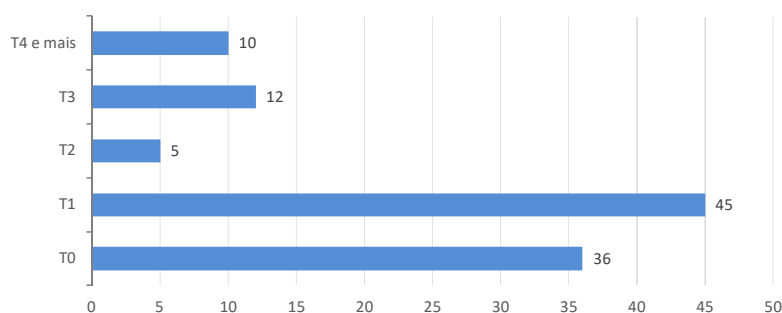

COMENTÁRIO

Ao longo de 2017 foram concluídas 30 construções em VRSA, a que correspondem 108 fogos para habitação familiar. Os valores registados em 2017 representam um crescimento de 76% no total de obras concluídas, e um aumento de 120% no número de fogos, quando comparados com os totais de 2016. Relativamente às áreas médias, registou-se também um aumento de 2016 para 2017, na ordem dos 31% (de 302m² em 2016 para 395m² em 2017). Metade das 30 novas construções de 2017 (a que correspondem 26 fogos) foram concluídas no último quadrimestre de 2017.

JUSTIÇA

Processos no Tribunal de VRSA

Indicador	Unidade	2016												
		Jan	Fev	Mar	Abr	Mai	Jun	Jul	Ago	Set	Out	Nov	Dez	Total
Processos cíveis:														
Entrados	N.º	25	33	20	13	19	20	7	5	24	14	20	9	209
Findos	N.º	27	29	20	29	33	28	10	..	23	15	26	21	261
Processos penais:														
Entrados	N.º	23	24	23	28	34	48	22	7	43	24	32	14	322
Findos	N.º	27	33	34	34	30	33	19	6	21	36	49	23	345

Fonte: Direção-Geral da Política de Justiça

Nota: .. não disponível

Processos cíveis no Tribunal de VRSA / 2016

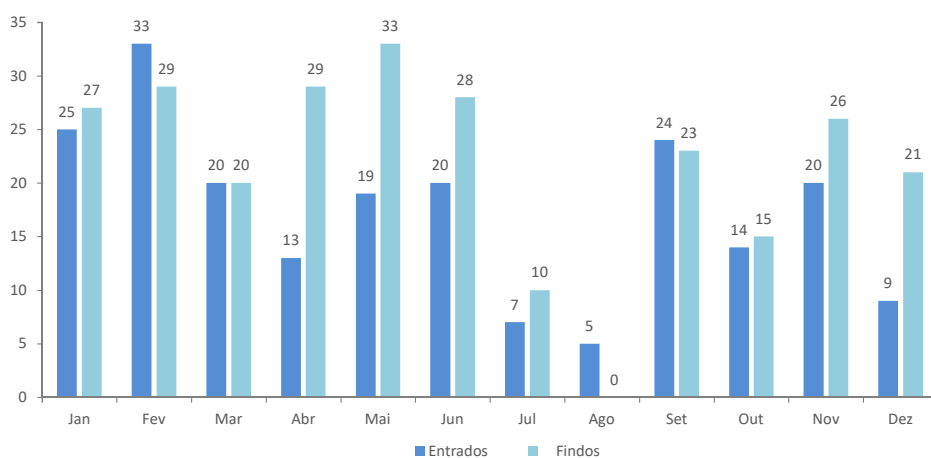

Processos penais no Tribunal de VRSA / 2016

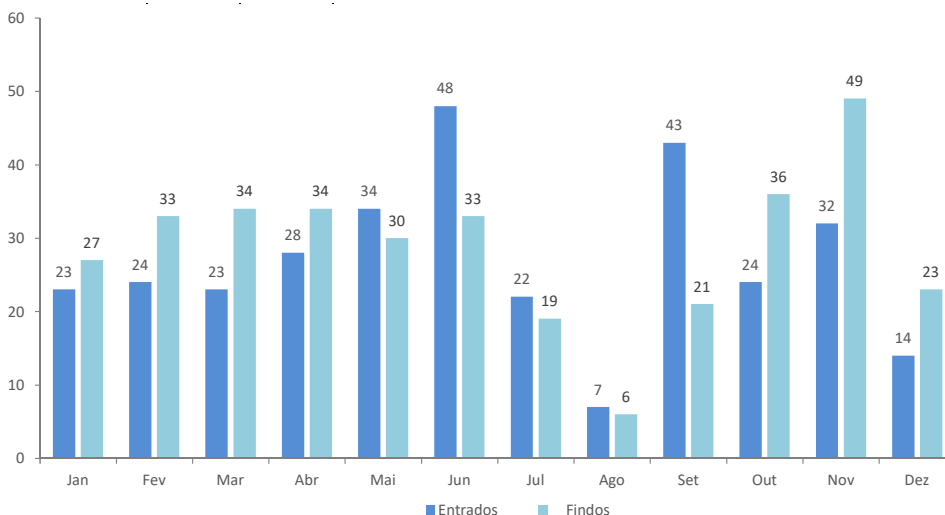

COMENTÁRIO

Ao longo de 2016 deram entrada no Tribunal de VRSA 209 processos cíveis e 322 processos penais, o que representa um acréscimo de 4% e 40%, respectivamente, face ao ano anterior.

Nesse mesmo ano de 2016 foram encerrados 261 processos cíveis e 345 processos penais, ou seja, o total de processos cíveis findos registou um decréscimo de 8% face a 2015, ao passo que o total de processos penais encerrados aumentou 45% face ao ano anterior.